



# **Bienvenue dans votre outil de découverte du Bureau Numérique Esp'AS Connect**

**Découvrir mon bureau  
numérique**





# Espace adhérent

*Vous êtes adhérent d'AS Maine et Loire ?*

Connectez-vous à votre espace et accédez à tous nos services directement en ligne !

Depuis le site internet  
AS Maine et Loire



SE CONNECTER EN TANT QUE



COLLABORATEUR



ADHÉRENT



PARTAGEZ SUR :

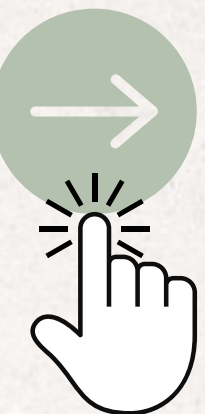





# Espace adhérent

*Vous êtes adhérent d'AS Maine et Loire ?*

Connectez-vous à votre espace et accédez à tous nos services directement en ligne !

La 1ère connexion doit s'effectuer :  
-à partir du mail d'activation  
OU  
-à partir du bouton "Mot de passe oublié"

SE CONNECTER EN TANT QUE



COLLABORATEUR



ADHÉRENT

Votre identifiant\*

Votre mot de passe\*

Mot de passe oublié ?

Valider

\* Champs obligatoires



Identifiant = adresse mail de l'entreprise  
(exception : de l'associé)

Mot de passe = celui choisi lors de la  
première connexion

La 1ère connexion doit  
nécessairement être réalisée sur la  
plateforme web  
(et non depuis l'application mobile)

N'hésitez pas à solliciter votre  
conseiller AS Maine et Loire pour  
l'activation de votre compte





s		
	Projet de loi de finances pour 2024	03 oct.
	Filière viticole : prêts bonifiés à 2,5% en 2024	02 oct.
	Les obligations vis-à-vis des salariés lors de la de votre entreprise	28 sept.
	Nouvelles grilles des salaires pour certaines ses	28 sept.
	Don à titre gratuit de biens ruraux : hausse ils	28 sept.
		...

Mon historique

Voir l'historique

**Bienvenue dans votre bureau  
numérique**

**Lancer la présentation**



J'ai besoin...



de simuler la projection d'un investissement pour  
mon exploitation



d'un conseil fiscal



d'un conseil patrimonial (transmission,  
immobilier...)



d'un conseil juridique



d'une situation comptable



d'établir un budget de trésorerie



de préparer mon départ à la retraite



d'accompagnement pour créer mon entreprise





Mes actualités



Projet de loi de finances pour 2024

03 oct.



Filière viticole : prêts bonifiés à 2,5% en 2024

02 oct.



Les obligations vis-à-vis des salariés lors de la cession de votre entreprise

28 sept.



Nouvelles grilles des salaires pour certaines entreprises

28 sept.



Mutation à titre gratuit de biens ruraux : hausse des seuils

28 sept.



Mon historique



Voir l'historique

Retrouvez ici les actualités  
publiées sur notre site internet



J'ai besoin...



de simuler la projection d'un investissement pour mon exploitation



d'un conseil fiscal



d'un conseil patrimonial (transmission, immobilier...)



d'un conseil juridique



d'une situation comptable



d'établir un budget de trésorerie



de préparer mon départ à la retraite



d'accompagnement pour créer mon entreprise





Mes actualités



Projet de loi de finances pour 2024

03 oct.



Filière viticole : prêts bonifiés à 2,5% en 2024

02 oct.



Les obligations vis-à-vis des salariés lors de la cession de votre entreprise

28 sept.



Nouvelles grilles des salaires pour certaines entreprises

28 sept.



Mutation à titre gratuit de biens ruraux : hausse des seuils

28 sept.



Mon historique



Voir l'historique

Grâce à cette rubrique, retrouvez  
l'historique de vos derniers mouvements  
de documents

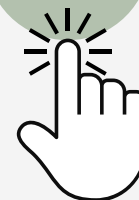

J'ai besoin...



de simuler la projection d'un investissement pour mon exploitation



d'un conseil fiscal



d'un conseil patrimonial (transmission, immobilier...)



d'un conseil juridique



d'une situation comptable



d'établir un budget de trésorerie



de préparer mon départ à la retraite



d'accompagnement pour créer mon entreprise





Mes actualités

	Projet de loi de finances pour 2024	03 oct.
	Filière viticole : prêts bonifiés à 2,5% en 2024	02 oct.
	Les obligations vis-à-vis des salariés lors de la cession de votre entreprise	28 sept.
	Nouvelles grilles des salaires pour certaines entreprises	28 sept.
	Mutation à titre gratuit de biens ruraux : hausse des seuils	28 sept.
		...

Mon historique

Voir l'historique

J'ai besoin...

- de simuler la projection d'un investissement pour mon exploitation
- d'un conseil fiscal
- d'un conseil patrimonial (transmission, immobilier...)
- d'un conseil juridique
- d'un conseil comptable
- d'établir un budget de trésorerie
- de préparer mon départ à la retraite
- d'accompagnement pour créer mon entreprise

**Vous avez un besoin d'un conseil spécifique ?  
Utilisez cette rubrique pour solliciter votre conseiller AS Maine et Loire.**

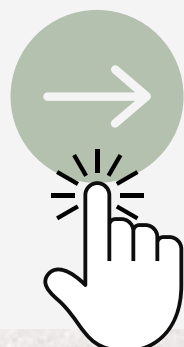



**Cliquez sur "Mes fichiers" pour accéder aux documents de votre entreprise**

Projet de loi de fin...	
Filière viticole : prêts bonifiés à 2,5% en 2024	02 oct.
bligations vis-à-vis des salariés lors de la i de votre entreprise	28 sept.
les grilles des salaires pour certaines ises	28 sept.
in à titre gratuit de biens ruraux : hausse euils	28 sept.

Mon historique

Voir l'historique

- J'ai besoin...
- de simuler la projection d'un investissement pour mon exploitation
  - d'un conseil fiscal
  - d'un conseil patrimonial (transmission, immobilier...)
  - d'un conseil juridique
  - d'une situation comptable
  - d'établir un budget de trésorerie
  - de préparer mon départ à la retraite
  - d'accompagnement pour créer mon entreprise





accompagnement  
stratégique  
Maine-et-Loire

À vos côtés, pour réussir.  
Bienvenue dans votre Esp'AS Connect

CONSEIL

GESTION

EXPERTISE COMPTABLE



ADELINE BOURGINE ▾



Cliquez sur votre entreprise  
pour visualiser vos documents

Rechercher des fichiers...



Nom

Date de modification

Créé par



Client Test

14/09/2023 10:47:46

SMCF

Nombre d'élément par page :

30

50

100

«« « 1 » »»







Expertise-Comptable



Rechercher des fichiers...

Expertise-Comptable /

Fichiers Activités Aller à la fiche du client Mes échanges

<input type="checkbox"/>	Nom	Taille	Date de modification	Créé par
<input type="checkbox"/>	DOSSIER COMPTABLE 4		21/09/2023 00:27:48	SMCF
<input type="checkbox"/>	DOSSIER FISCAL 4		21/09/2023 00:27:48	SMCF
<input type="checkbox"/>	DOSSIER SOCIAL 4		14/09/2023 11:14:53	SMCF
<input type="checkbox"/>	RELATION AGC 2		14/09/2023 11:14:53	SMCF
<input type="checkbox"/>	ZONE DE DEPOT 2		14/09/2023 11:14:53	SMCF

**DOSSIER COMPTABLE :**  
Classement par millésime (exercice)

- **Comptes annuels** : plaquette et résultat économique
- **Éditions comptables** : grand livre, balance, journaux et stocks
- **Emprunts** : échéanciers / 5 ans et état des emprunts
- **Immobilisations** : état des immos, prévi des amortissements, ...



Nombre d'éléments par page :

30 50 100







# DOSSIER COMPTABLE (suite)

Expertise-Comptable / / DOSSIER COMPTABLE / 2023

Fichiers Activités Aller à la fiche du client Mes échanges

<input type="checkbox"/>	Nom	Tags	Extension	Taille	Date de modification	Créé par	
<input type="checkbox"/>	COMPTES ANNUELS				05/12/2023 01:58:46	SMCF	
<input type="checkbox"/>	EDITIONS COMPTABLES				05/12/2023 01:58:46	SMCF	
<input type="checkbox"/>	EMPRUNTS				05/12/2023 01:58:44	SMCF	
<input type="checkbox"/>	IMMOBILISATIONS				14/09/2023 11:45:02	SMCF	
<input type="checkbox"/>	PIÈCES COMPTABLES SCANNEES <span>5</span>				14/09/2023 11:45:01	SMCF	

**Pièces comptables scannées** : documents qui ont été déposés par vos soins (via la Zone de dépôt) et qui ont fait l'objet d'un traitement automatique ou manuel. Ce répertoire vous permet de retrouver toutes les pièces que vous avez déposées et de savoir que vos documents ont été traités par votre conseiller

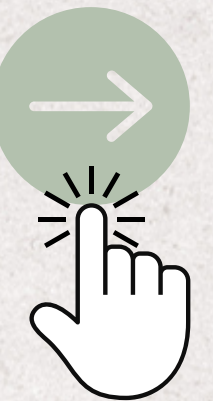





Expertise-Comptable



Rechercher des fichiers...



Expertise-Comptable /

Fichiers   Activités   Aller à la fiche du client   Mes échanges

<input type="checkbox"/>	Nom	Extension	Taille	Date de modification	Créé par	
<input type="checkbox"/>	DOSSIER COMPTABLE <sup>4</sup>			21/09/2023 00:27:48	SMCF	...
<input type="checkbox"/>	DOSSIER FISCAL <sup>4</sup>			21/09/2023 00:27:48	SMCF	...
<input type="checkbox"/>	DOSSIER SOCIAL <sup>4</sup>			14/09/2023 11:14:53	SMCF	...
<input type="checkbox"/>	RELATION AGC <sup>2</sup>			14/09/2023 11:14:53	SMCF	...
<input type="checkbox"/>	ZONE DE DEPOT <sup>2</sup>			14/09/2023 11:14:53	SMCF	...

**DOSSIER FISCAL :**  
Classement par millésime (exercice)  
- Documents fiscaux : liasse fiscale  
- TVA : déclaration



Nombre d'éléments par page :

30   50   100







Expertise-Comptable



Rechercher des fichiers...



Expertise-Comptable /

Fichiers Activités Aller à la fiche du client Mes échanges

<input type="checkbox"/>	Nom	Extension	Taille	Date de modification	Créé par	
<input type="checkbox"/>	DOSSIER COMPTABLE 4			21/09/2023 00:27:48	SMCF	...
<input type="checkbox"/>	DOSSIER FISCAL 4			21/09/2023 00:27:48	SMCF	...
<input type="checkbox"/>	DOSSIER SOCIAL 4			14/09/2023 11:14:53	SMCF	...
<input type="checkbox"/>	RELATION AGC 2			14/09/2023 11:14:53	SMCF	...
<input type="checkbox"/>	ZONE DE DEPOT 2			14/09/2023 11:14:53	SMCF	...

**DOSSIER SOCIAL :**  
Classement par millésime (exercice)  
**Bulletins de salaire + DSN**



Nombre d'éléments par page :

30 50 100







# DOSSIER SOCIAL (suite)

Expertise-Comptable ↑ + ☰ Rechercher des fichiers... ▾ 🔍

Expertise-Comptable / CHAMB01 - GAEC CHAMBRIER / DOSSIER SOCIAL / 2023

Fichiers Activités Aller à la fiche du client Mes échanges

25 Fichiers

<input type="checkbox"/>	Nom	Tags	Extension	Taille	Date de modification	Créé par	
<input type="checkbox"/>	2022 06 Bulletins de salaire_2023_03_2022 06	<input type="checkbox"/>	pdf	148,8 Ko	21/09/2023 01:08:00	AU	<span>⋮</span> <span>👁</span> <span>✓</span>
<input type="checkbox"/>	2022 06 DSN Bordereau cotisation_2023_03_2022 06	<input type="checkbox"/>	pdf	108,93 Ko	21/09/2023 01:08:07	AU	<span>⋮</span> <span>👁</span> <span>✓</span>
<input type="checkbox"/>	2022 06 DSN état paiement de cotisations_2023_03_2022 06	<input type="checkbox"/>	pdf	190,94 Ko	21/09/2023 01:08:09	AU	<span>⋮</span> <span>👁</span> <span>✓</span>
<input type="checkbox"/>	2022 07 Bulletins de salaire_2023_03_2022 07	<input type="checkbox"/>	pdf	148,8 Ko	21/09/2023 01:08:00	AU	<span>⋮</span> <span>👁</span> <span>✓</span>
<input type="checkbox"/>	2022 07 DSN Bordereau cotisation_2023_03_2022 07	<input type="checkbox"/>	pdf	108,85 Ko	21/09/2023 01:08:08	AU	<span>⋮</span> <span>👁</span> <span>✓</span>
<input type="checkbox"/>	2022 07 DSN état paiement de cotisations_2023_03_2022 07	<input type="checkbox"/>	pdf	191,31 Ko	21/09/2023 01:08:09	AU	<span>⋮</span> <span>👁</span> <span>✓</span>
<input type="checkbox"/>	2022 08 Bulletins de salaire_2023_03_2022 08	<input type="checkbox"/>	pdf	149,06 Ko	21/09/2023 01:08:00	AU	<span>⋮</span> <span>👁</span> <span>✓</span>
<input type="checkbox"/>	2022 08 DSN Bordereau cotisation_2023_03_2022 08	<input type="checkbox"/>	pdf	108,3 Ko	21/09/2023 01:08:08	AU	<span>⋮</span> <span>👁</span> <span>✓</span>

Tri possible des documents par nom/date ou rechercher un fichier







Expertise-Comptable



Rechercher des fichiers...

Expertise-Comptable /

Fichiers Activités Aller à la fiche du client Mes échanges

<input type="checkbox"/>	Nom	Extension	Taille	Date de modification	Créé par	
<input type="checkbox"/>	DOSSIER COMPTABLE 4			21/09/2023 00:27:48	SMCF	...
<input type="checkbox"/>	DOSSIER FISCAL 4			21/09/2023 00:27:48	SMCF	...
<input type="checkbox"/>	DOSSIER SOCIAL 4			14/09/2023 11:14:53	SMCF	...
<input type="checkbox"/>	RELATION AGC 2			14/09/2023 11:14:53	SMCF	...
<input type="checkbox"/>	ZONE DE DEPOT 2			14/09/2023 11:14:53	SMCF	...

**RELATION AGC :**  
- Echanges ADH : non utilisé pour le moment  
- Factures AGC : en cours



Nombre d'éléments par page :

30 50 100











Pour simplifier votre navigation, vous pouvez créer des dossiers "favoris". Ils seront disponibles dans votre tableau de bord

## Mes dépôts

 Mes dossiers / CLIENT TEST / DOSSIER COMPTABLE / 2024

<input type="checkbox"/>	Nom	Tags	Extension	Taille	Date de modification	Créé par
<input type="checkbox"/>	 COMPTES ANNUELS				17/05/2023 11:27:11	56
<input type="checkbox"/>	 EMPRUNTS				17/05/2023 11:27:12	56
<input type="checkbox"/>	 IMMOBILISATIONS				17/05/2023 11:27:12	56
<input type="checkbox"/>	 PIECES COMPTABLES SCANNEES <span>5</span>				17/05/2023 11:27:11	56

Nombre d'élément par page :

30  50  100

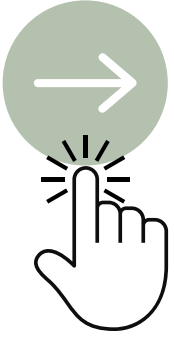





# Comment déposer des documents dans votre zone de dépôt ?

## Via votre zone de Dépôt de l'Esp'AS Connect en ligne

- 1- Scannez votre document sur votre ordinateur
- 2- Ouvrez la zone de dépôt sur votre Esp'AS Connect
- 3- Cliquez sur la flèche verte, votre explorateur windows va s'ouvrir
- 4- Choisissez le ou les documents à déposer
- 5- Cliquez sur "J'ai fini de déposer" → votre conseiller est immédiatement informé du dépôt du / des document sur votre espace.

Vos documents seront ensuite disponibles dans votre zone de dépôt (puis dans Pièces Comptables scannées après leur traitement par votre conseiller).

Pour retrouver vos documents facilement, nous vous conseillons de nommer vos fichiers soit par la date de la facture ou par le nom du fournisseur

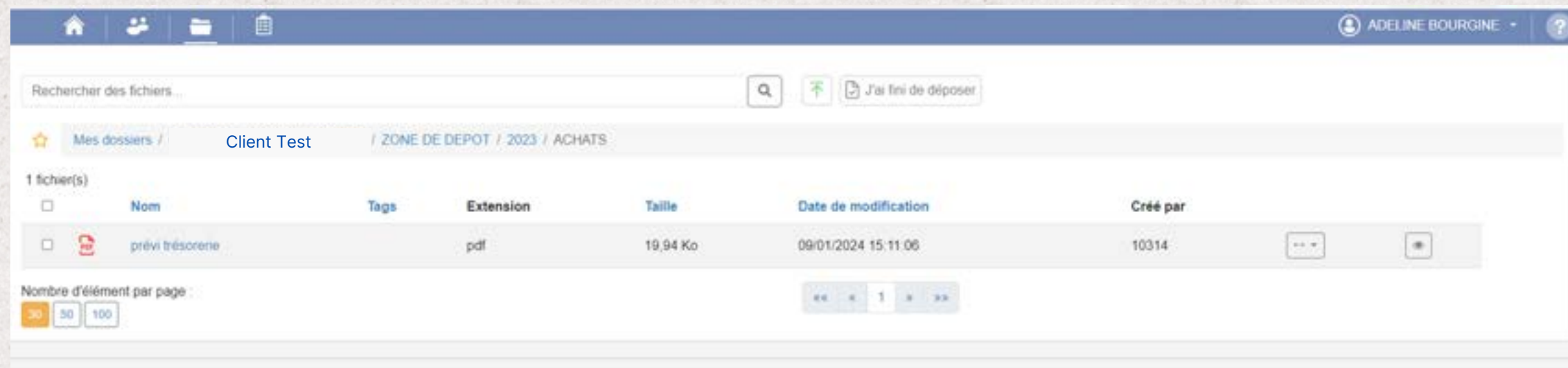

**Tant que votre document se situe dans votre zone de dépôt, vous pouvez le supprimer à votre guise depuis votre ordinateur (pas depuis l'appli mobile).**

**Une fois que le document est traité par votre conseiller, le doc est envoyé dans Pièces comptables scannées et ne peut plus être supprimé.**







## Via la fonctionnalité "MailTo"

C'est l'adresse mail à laquelle vous pouvez envoyer/transférer un document pour qu'il arrive automatiquement dans votre zone de dépôt

Exemple : vous recevez une facture CPO par mail, au lieu de l'imprimer, vous pouvez cliquer sur "transférer" votre mail et copier/coller ensuite l'adresse mail de votre Esp'AS Connect, la facture CPO arrivera alors directement dans votre zone de dépôt sans avoir besoin de l'imprimer et de la scanner.

### Comment trouver votre adresse mail d'envoi ?

Retrouvez les adresses que vous pouvez utiliser en cliquant sur votre nom (en haut à droite) puis sur la rubrique "Mon compte"

The screenshot shows the Esp'AS Connect user interface. At the top right, there is a navigation bar with a home icon, a user profile icon, a folder icon, a document icon, and a help icon. Below this, the main content area is divided into three sections: 'Mes actualités' (left), 'Mon historique' (middle), and 'J'ai besoin...' (right). The 'J'ai besoin...' section contains a list of service options, each with a blue arrow icon: 'de simuler la projection d mon exp', 'd'un conseil fiscal', 'd'un conseil patrimonial (transmission, immobilier...)', 'd'un conseil juridique', and 'd'une situation comptable'. In the top right corner of the interface, the text 'Mon compte' is visible next to a user profile icon. A black arrow points from the text 'Retrouvez les adresses que vous pouvez utiliser...' to the 'Mon compte' text.

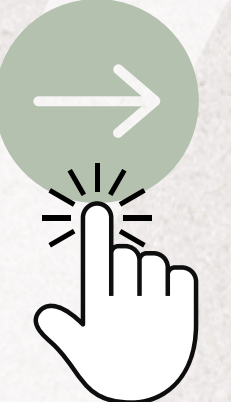





Cliquez sur le dossier

### Mon compte

Informations générales

Client Test

Choisir un fichier | Aucun fichier choisi

Email :

Mot de passe : [Réinitialiser votre mot de passe](#)

Nom :

Prénom(s) :

Initiales :

Langue : Français

### Mon compte

Informations générales

Client Test

Activité:

Adresse:

Code Postal:

Code Client:

Date de clôture:

Date de TVA:

Email de l'entreprise:

Forme Juridique:

Mission sociale:

Régime fiscal:

Régime TVA:

SIRET:

Scumis IS:

Type de dossier:

Ville: ST MICHEL DE CHAVAINES

Type	Chemin de dépôt	Email
Exercice 2023 Achats	ZONE DE DEPOT/2023/ACHATS	depot-mail+ascefigaclient-test@mycompanyfiles.fr
Exercice 2023 Divers	ZONE DE DEPOT/2023/DIVERS	depot-mail+ascefigaclient-test@mycompanyfiles.fr
Exercice 2023 Ventes	ZONE DE DEPOT/2023/VENTES	depot-mail+ascefigaclient-test@mycompanyfiles.fr
Exercice 2024 Achats	ZONE DE DEPOT/2024/ACHATS	depot-mail+ascefigaclient-test@mycompanyfiles.fr
Exercice 2024 Divers	ZONE DE DEPOT/2024/DIVERS	depot-mail+ascefigaclient-test@mycompanyfiles.fr
Exercice 2024 Ventes	ZONE DE DEPOT/2024/VENTES	depot-mail+ascefigaclient-test@mycompanyfiles.fr

Faire un copier/coller de l'e-mail







# Via la fonctionnalité "Déposer" sur l'application mobile

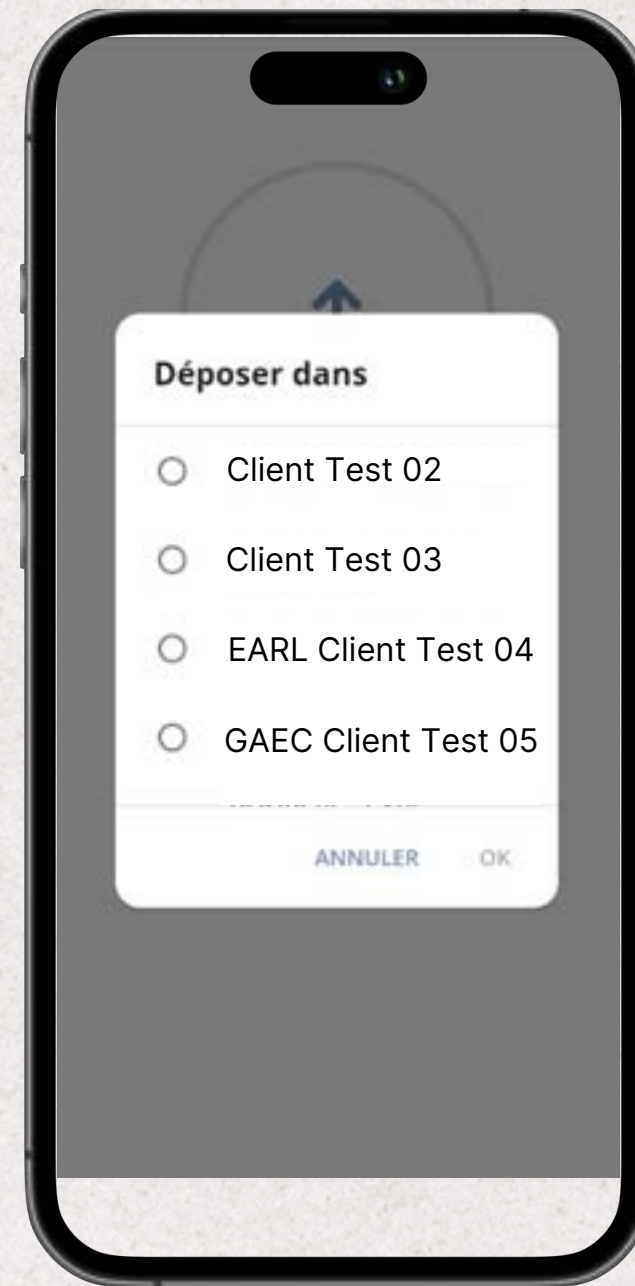
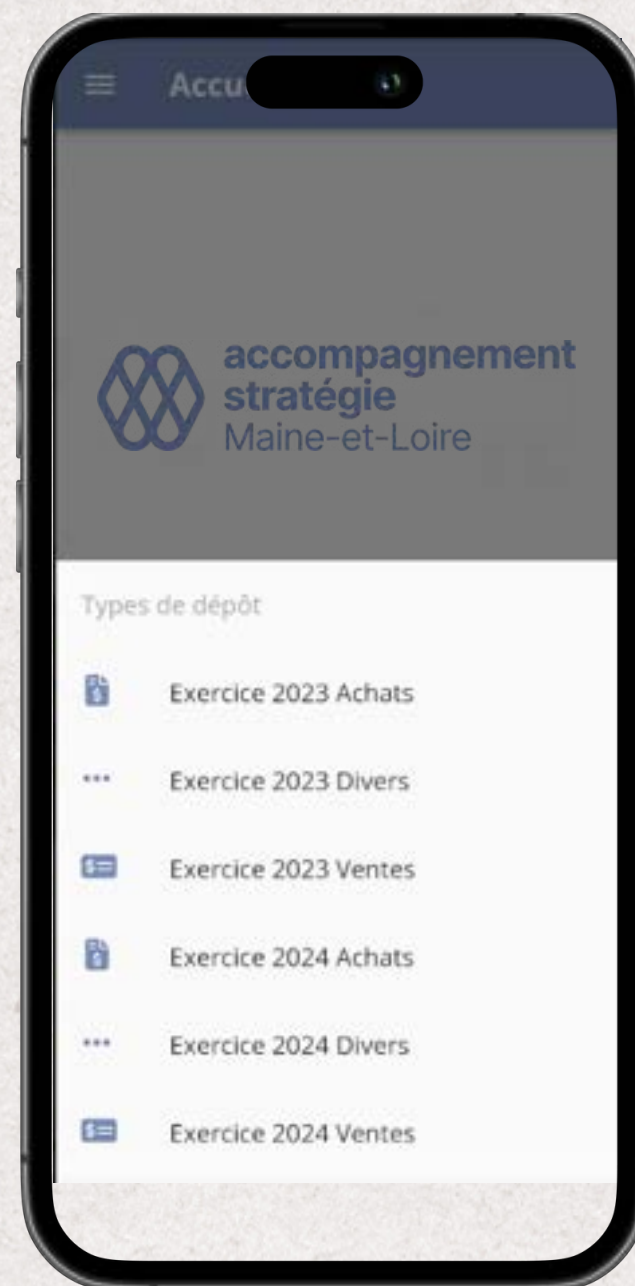
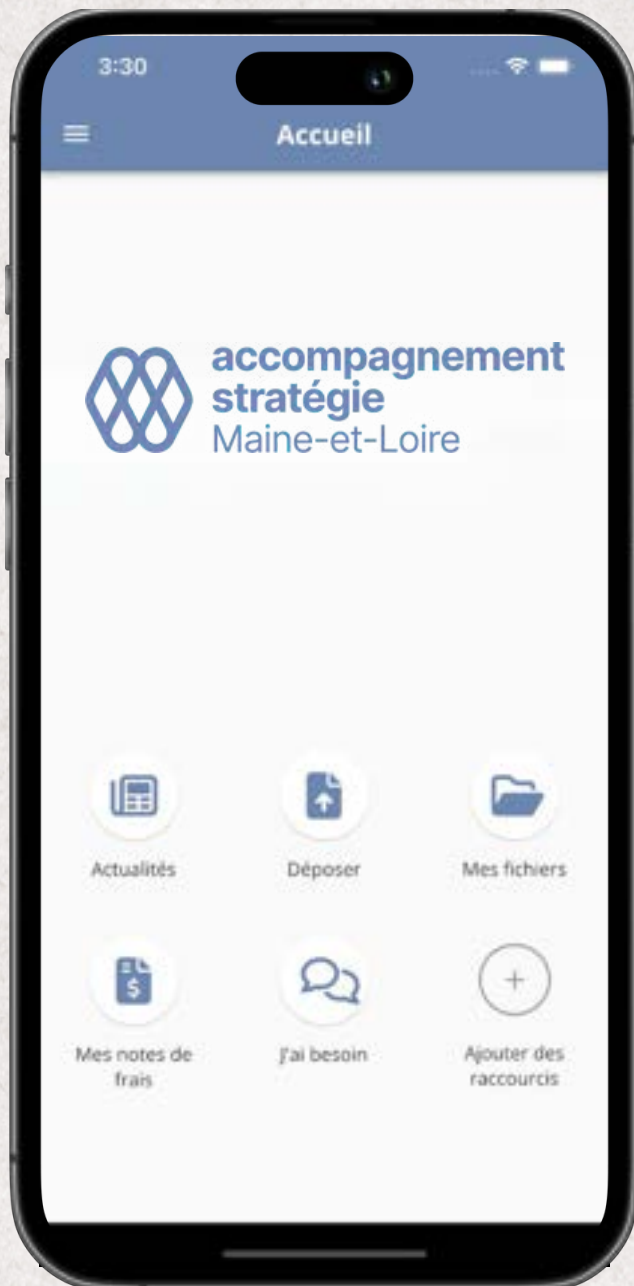

**Le document arrive dans votre zone de dépôt instantanément.**

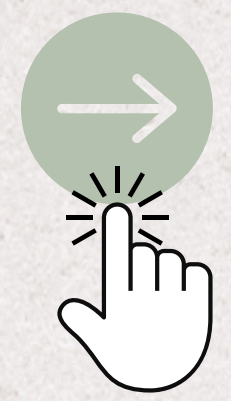





# L'application smartphone

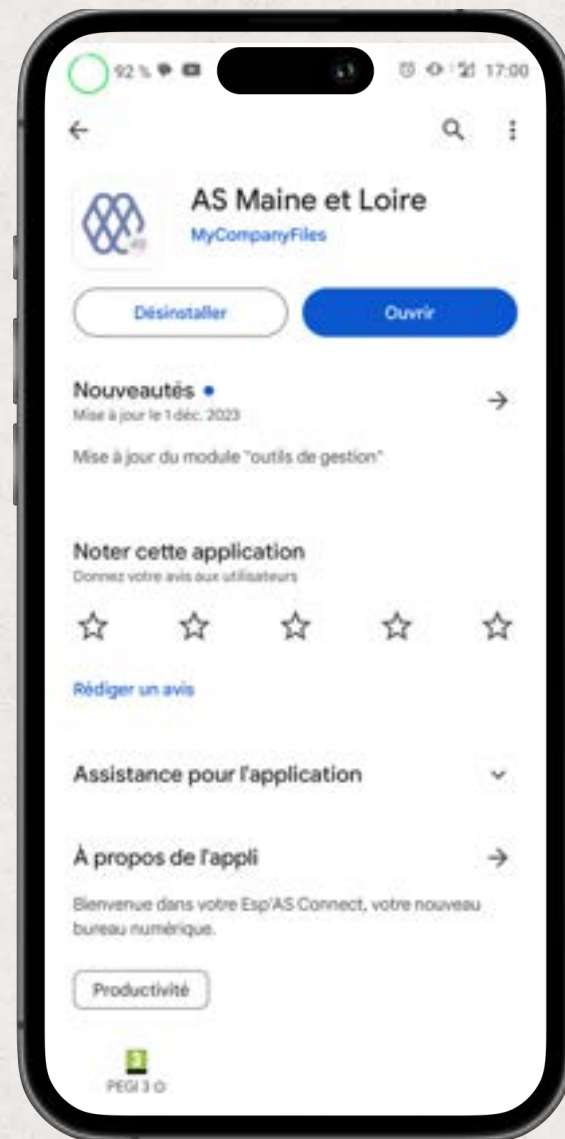

Grâce à votre application mobile, vous pouvez profiter des mêmes fonctionnalités que sur le site internet depuis votre smartphone

Pour télécharger l'application mobile :

Pour les téléphones Apple :

- Rendez-vous sur l'app store et rechercher "AS Maine et Loire"

Pour les téléphones Android:

- Rendez-vous sur le play store et rechercher "AS Maine et Loire"







# Les fonctionnalités de votre application

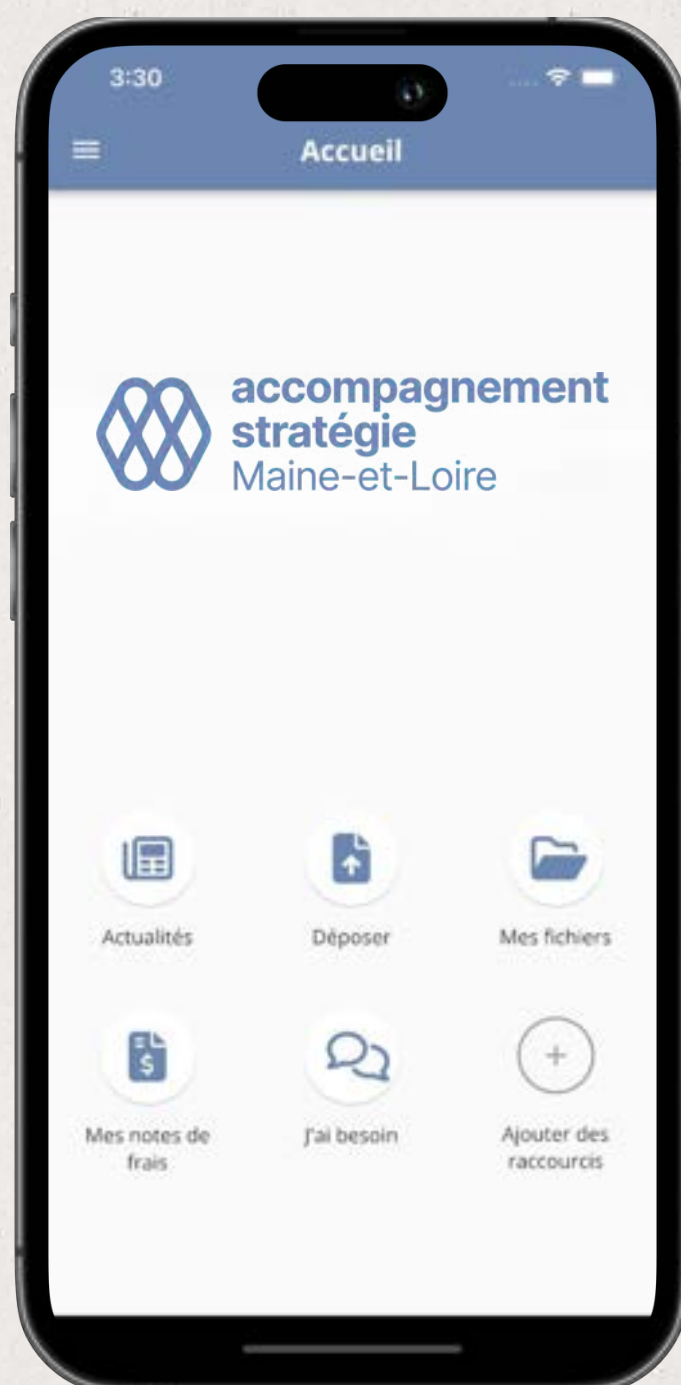

**Depuis votre smartphone, accédez aux rubriques suivantes facilement :**

- Vos actualités
- Vos fichiers : accès aux dossiers comptables, fiscales, sociales, etc. + dépôt ou scan de documents à destination de votre zone de dépôt
- Fonction “déposer” : raccourci pour scanner un document grâce à votre smartphone et le placer directement dans des onglets millésimés
- Vos outils de calcul : TTC/HT/TVA, simulation d’emprunt, salaire brut/net, etc.

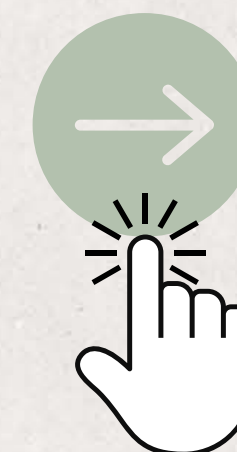





**Bravo !**

**Vous avez visionné les  
principales fonctionnalités  
actuellement disponibles sur  
votre Esp'AS Connect**





**accompagnement  
stratégie**  
Maine-et-Loire

**Merci et bonne navigation !**